ufi Approved International Event

MITE

第十一屆澳門國際旅遊（產業）博覽會

11.ª Expo Internacional de Turismo (Indústria) de Macau

11th Macao International Travel (Industry) Expo

旅博領航 盛裝迎客

MITE Connects the World

6.30 – 7.2/2023

第十一屆澳門國際旅遊（產業）博覽會
11.ª Expo Internacional de Turismo (Indústria) de Macau
11th Macao International Travel (Industry) Expo

MITE

ufi Approved International Event

雲招展及參展說明會

澳門本地展商

第十一屆澳門國際旅遊（產業）博覽會
11.ª Expo Internacional de Turismo (Indústria) de Macau
11th Macao International Travel (Industry) Expo

MITE

ufi Approved International Event

主辦單位

澳門特別行政區政府旅遊局
DIRECÇÃO DOS SERVIÇOS DE TURISMO
MACAO GOVERNMENT TOURISM OFFICE

協辦單位

經濟及科技發展局
Direcção dos Serviços de Economia e Desenvolvimento Tecnológico

橫琴經濟發展局
ECDHengqin

澳門工會聯合總會
Federação das Associações dos Operarios de Macau

澳門旅遊商會
ASSOCIAÇÃO DAS AGÊNCIAS DE TURISMO DE MACAU
ASSOCIATION OF MACAO TOURIST AGENTS

澳門酒店旅業商會
ASSOCIAÇÃO DOS HOTELEIROS DE MACAU
MACAU HOTELIERS & INNKEEPERS ASSOCIATION

承辦單位

澳門旅行社協會
Associação das Agências de Viagens de Macau
Macau Travel Agency Association

支持單位

中華人民共和國文化和旅遊部
MINISTRY OF CULTURE AND TOURISM OF THE PEOPLE' S REPUBLIC OF CHINA

中央人民政府駐澳門特別行政區聯絡辦公室
LIAISON OFFICE OF THE CENTRAL PEOPLE' S GOVERNMENT IN THE MACAO S.A.R.

中華人民共和國外交部駐澳門特別行政區特派員公署
Office of the Commissioner of the Ministry of Roreign Affairs of the People' s Republic of China in the Macao Special Administrative Region

澳門貿易投資促進局
Instituto de Promoção do Comércio e do Investimento de Macau
Macao Trade and Investment Promotion Institute

澳門中華總商會
The Macao Chamber of Commerce

澳門婦女聯合總會
Associação Geral das Mulheres de Macau

澳門旅遊業議會
TRAVEL INDUSTRY COUNCIL OF MACAU

澳門特別行政區政府文化局
INSTITUTO CULTURAL do Governo da R.A.E. de Macau

澳門街坊會聯合總會
União Geral das Associações dos Mordores de Macau

澳門歸僑總會

Associação de Hotéis de Macau
Macau Hotel Association 澳門酒店協會

第十一屆澳門國際旅遊（產業）博覽會
11.ª Expo Internacional de Turismo (Indústria) de Macau
11th Macao International Travel (Industry) Expo
MITE

展會日期

日期	時間	對象
30/6/2023	10:00 – 18:00	專業觀眾
	11:00 – 18:00	公眾
1/7/2023	10:00 – 18:00	專業觀眾、公眾
2/7/2023	10:00 – 17:00	公眾

第十一屆澳門國際旅遊（產業）博覽會
11.ª Expo Internacional de Turismo (Indústria) de Macau
11th Macao International Travel (Industry) Expo
MITE

展會日程

ufi Approved International Event

日期	展館				主舞臺	會議廳
6月28-29日	參展商布展					
	買家報到					
6月30日	展覽開放	商務配對	雲直播	雲對接	開幕典禮 歡迎酒會	目的地旅遊推介會
7月1日	展覽開放	商務配對	雲直播	雲對接	推介會及表演	目的地旅遊推介會
7月2日	展覽開放 撤展 (17:00)		雲直播	雲對接	推介會及表演	目的地旅遊推介會

第十一屆澳門國際旅遊（產業）博覽會
11.ª Expo Internacional de Turismo (Indústria) de Macau
11th Macao International Travel (Industry) Expo

MITE

展會平面圖

ufi Approved International Event

➢ 地點: 澳門威尼斯人金光會展展館A及B　　面積: 23,000平方米

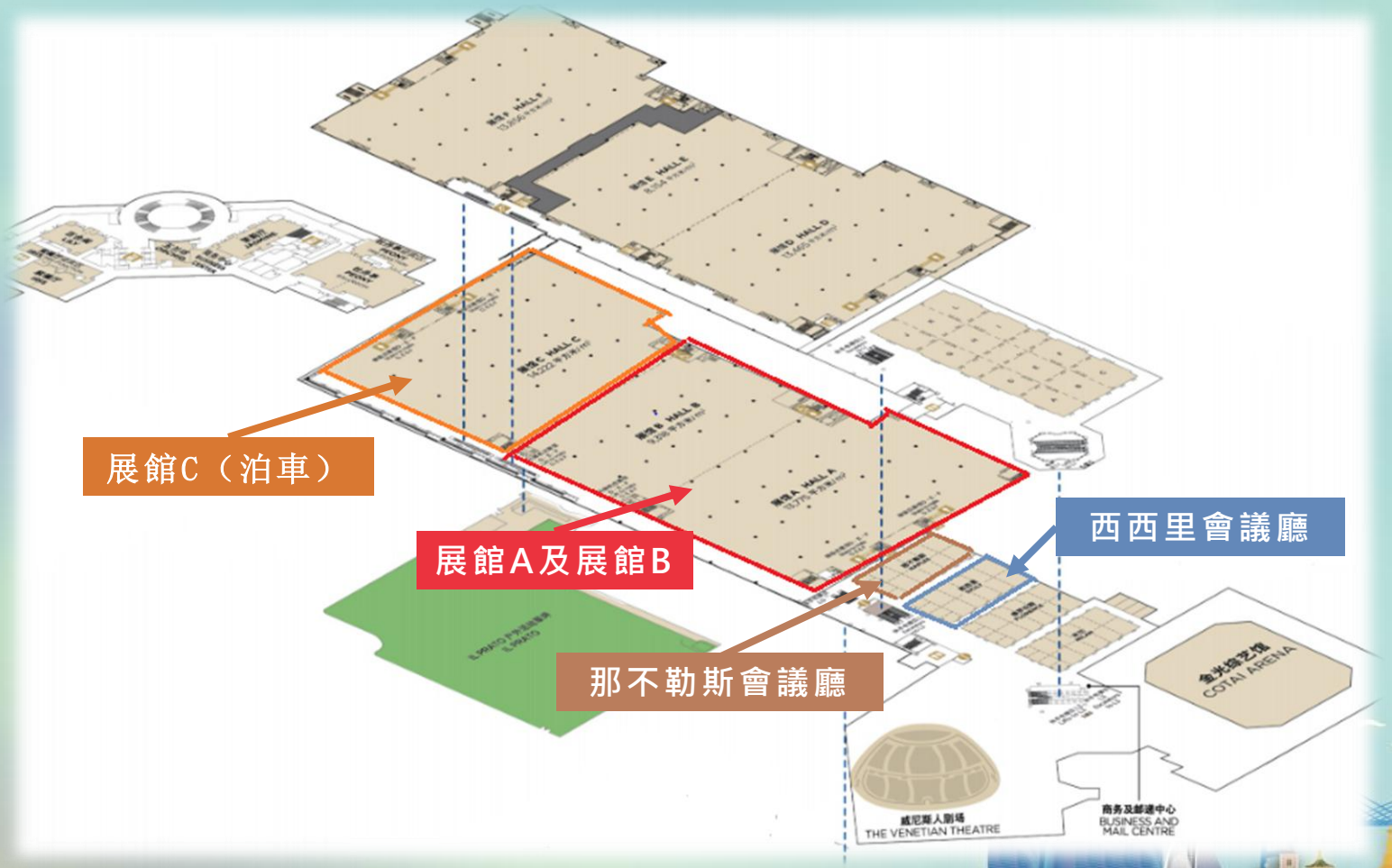

第十一屆澳門國際旅遊（產業）博覽會
11.ª Expo Internacional de Turismo (Indústria) de Macau
11th Macao International Travel (Industry) Expo

展區分佈

第十一屆澳門國際旅遊（產業）博覽會
11.ª Expo Internacional de Turismo (Indústria) de Macau
11th Macao International Travel (Industry) Expo
MITE

參展商範疇

ufi Approved International Event

1) 政府單位

國家及地區政府旅遊機構

2) 旅遊組織

旅行社、旅遊管理、旅遊目的地服務 、定制旅遊、婚慶旅遊

3)旅遊資源

景點景區及主題樂園、酒店及度假村、旅遊交通、旅遊產品、 旅遊會展

4)1+4產業

大健康、現代金融、高新科技、會展商貿和文化體育

5) 其他

特色美食、美酒

第十一屆澳門國際旅遊（產業）博覽會
11.ª Expo Internacional de Turismo (Indústria) de Macau
11th Macao International Travel (Industry) Expo

MITE

參展效益

ufi Approved International Event

大型場館支持

場地23,000平方米

- 預計入場超過30,000人次

增加曝光度

- 網站
- 廣告
- 線上社交平臺
- 直播平臺

雲技術應用

雲直播——人氣主播直播帶貨

- 預計總播放量：500萬次

促進商業合作

- 目的地旅遊推介會
- 商務配對
- 會議
- 歡迎酒會

第十一屆澳門國際旅遊（產業）博覽會
11.ª Expo Internacional de Turismo (Indústria) de Macau
11th Macao International Travel (Industry) Expo

MITE

展位介紹

ufi Approved International Event

標準展位

- 3米 X 3米
- 17,500 澳門元

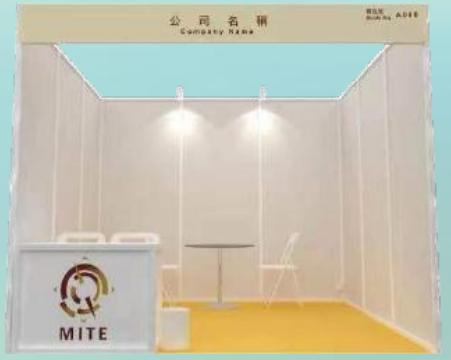

單入口
- 楣板*1、射燈*2、地毯&諮詢枱*1、摺椅*2
- 500W 插座*1、廢紙簍*1

- 銷售/展示小微企業
- 3,500 澳門元

- **澳門展商優惠價**

680澳門元

雙入口
- 楣板*2、射燈*4、地毯&諮詢枱*1、摺椅*2
- 500W 插座*1、廢紙簍*1

光地展位

- 36平方米起
- 1,600 澳門元 (每平方米)

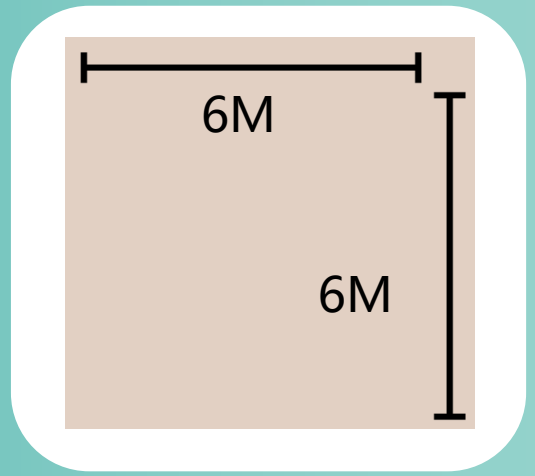

- **澳門展商優惠價**

每平方米68澳門元

美食薈展位

- 3米 X 4米
- 免費電力（約8000W）
- 展位費用**680澳門元**

第十一屆澳門國際旅遊（產業）博覽會
11.ª Expo Internacional de Turismo (Indústria) de Macau
11th Macao International Travel (Industry) Expo
MITE

參展商需知

一般展商

- 展位必須要有工作人員在場，避免閒置展位
- 展商可選擇進行商務洽談或推出現場優惠產品作銷售
- 銷售產品需提供收據

美食薈展商

- 物品需放在展位內，不得占用公共通道空間
- 展會期間，不得閒置展位
- 洗滌區僅供展商清潔，食水需自行準備
- 不允許使用明火
- 不得烹煮油炸或會產生大量油煙之食品
- 所有銷售食品都需要包裝好，可提供試食

雲系列

ufi Approved International Event

雲直播

雲對接

雲簽約

雲系列

雲直播

- 人氣直播主及KOL在不同線上直播平臺為展商的產品/服務進行直播帶貨產品銷售及宣傳推廣
- 直播平臺包括有淘寶、澳覓、Facebook、微信、微博、抖音、秒拍、馬蜂窩、小紅書等
- 6月30日至7月2日，為期3天

雲對接

- 線上商務配對系統PSA讓買家和展商可於展前進行預約及線上洽談
- 海外線上專業觀眾也可於線上觀看參展商的“目的地旅遊推介會“後與展商進行線上洽談
- 線上預約及商務配對由**6月5日**至**7月4日**
- 6月30日至7月1日期間, 展商和買家現場進行洽談

雲簽約

- 打破地域界限，在嘉賓和觀眾的見證下，身處旅博會現場的買家或展商，可與線上合作夥伴進行雲簽約儀式，並於旅博會官網同步線上直播，充分利用互聯網的優勢，讓商務簽約更高效及具科技感

第十一屆澳門國際旅遊（產業）博覽會
11.ª Expo Internacional de Turismo (Indústria) de Macau
11th Macao International Travel (Industry) Expo
MITE

目的地旅遊推介會

ufi Approved International Event

- 參展商將以演講形式向線下特邀買家及專業觀眾介紹當地旅遊景點及有特色的旅遊產品，並於自由洽談時間與他們進行交流
- 於旅博會官網直播及回放各場次，供線上觀眾觀看
- 場次(每場約45分鐘):

日期	6月30日	7月1日	7月2日
10:00-10:15		推介會16	推介會34
10:15-10:30		推介會17	推介會35
10:30-10:45		推介會18	推介會36
10:45-11:00		自由洽談	自由洽談
11:00-11:15	推介會1	推介會19	推介會37
11:15-11:30	推介會2	推介會20	推介會38
11:30-11:45	推介會3	推介會21	推介會39
11:45-12:00	自由洽談	自由洽談	自由洽談
12:00-14:00	午餐		

日期	6月30日	7月1日	7月2日
14:00-14:15	推介會4	推介會22	推介會40
14:15-14:30	推介會5	推介會23	推介會41
14:30-14:45	推介會6	推介會24	推介會42
14:45-15:00	自由洽談	自由洽談	自由洽談
15:00-15:15	推介會7	推介會25	推介會43
15:15-15:30	推介會8	推介會26	推介會44
15:30-15:45	推介會9	推介會27	推介會45
15:45-16:00	自由洽談	自由洽談	自由洽談
16:00-16:15	推介會10	推介會28	推介會46
16:15-16:30	推介會11	推介會29	推介會47
16:30-16:45	推介會12	推介會30	推介會48
16:45-17:00	自由洽談	自由洽談	自由洽談
17:00-17:15	推介會13	推介會31	
17:15-17:30	推介會14	推介會32	
17:30-17:45	推介會15	推介會33	
17:45-18:00	自由洽談	自由洽談	

第十一屆澳門國際旅遊（產業）博覽會
11.ª Expo Internacional de Turismo (Indústria) de Macau
11th Macao International Travel (Industry) Expo

MITE

參展流程

ufi Approved International Event

旅博會官網:

https://www.mitexpo.mo

➢報名申請日期由即日起至5月31日止

參展流程

ufi Approved International Event

①點擊參展申請進入註冊系統並填寫相關資料

②經過大會審批核准後會以電郵通知參展商

③合資格參展商上傳簽名及加蓋公章的參展確認單

④繳交相關證明檔

⑤確認資料及在網上完成繳費便可

第十一屆澳門國際旅遊（產業）博覽會
11.ª Expo Internacional de Turismo (Indústria) de Macau
11th Macao International Travel (Industry) Expo
MITE

參展查詢

ufi Approved International Event

電話: (853)2870 3707

傳真: (853)2870 0238

官方網站: www.mitexpo.mo

電子郵箱: info@mitexpo.mo

第十一屆澳門國際旅遊（產業）博覽會
11.ª Expo Internacional de Turismo (Indústria) de Macau
11th Macao International Travel (Industry) Expo

MITE

ufi Approved International Event

有意參展展商可即掃描二維碼
於官網注冊登記

或登入
www.mitexpo.mo

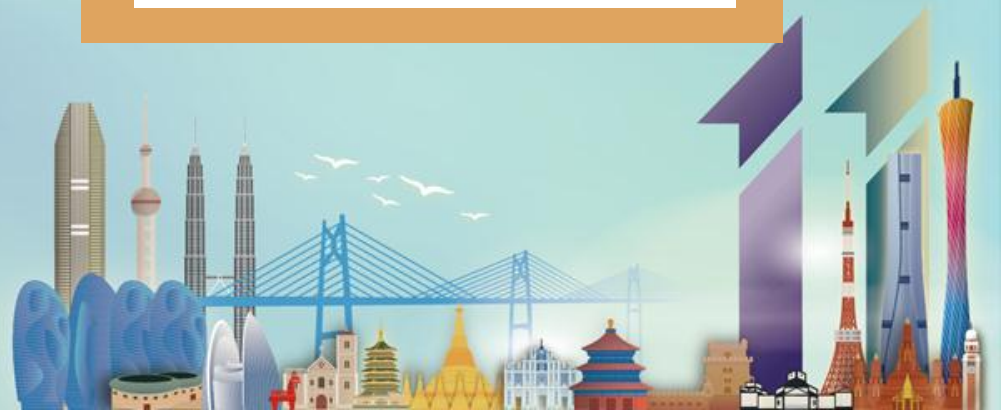

第十一屆澳門國際旅遊（產業）博覽會
11.ª Expo Internacional de Turismo (Indústria) de Macau
11th Macao International Travel (Industry) Expo
MITE

ufi Approved International Event

第十一屆澳門國際旅遊（產業）博覽會

雲直播講解會

第十一屆澳門國際旅遊（產業）博覽會
11.ª Expo Internacional de Turismo (Indústria) de Macau
11th Macao International Travel (Industry) Expo
MITE

內容概述

時間地點

地點：威尼斯人金光會展 展館A及B

日期：2023年6月30日、7月1及2日

時段：10:00- 17:30

產品規劃

產品類別：

旅遊套票、酒店客房、餐券、手信產品

及婚慶必備的金飾

主播數 14位

內容概述

ufi Approved International Event

平台 9個

直播平台：

宣傳平台：

直播間 3間

淘寶直播間

抖音&澳覓直播間

淘寶&Facebook直播間

全網粉絲 逾500萬

直播帶貨（6月30日-7月2日）

淘寶直播：8名KOL，每日日間4小時直播帶貨。不多於40個產品帶貨產品包括： 旅遊相關產品、手信、婚慶金器等；經主辦方溝通，帶貨主播免收佣金。（注：如需承辦代為上架之產品，產生實際銷售並核銷後，承辦方將代扣內地稅點共計銷售額5%）

澳覓&抖音直播：5名KOL，每日共計7小時直播帶貨。其中，澳覓直播**限澳門本地展商產品**，含代金券、餐飲券、酒店自助餐券、酒店SPA券、酒店客房等、婚慶金器等，不多於40個產品佣金比例統一**5%**；抖音直播無展商地區限制，產品以旅遊產品為主，展商亦可提供自有產品抖音鏈接並協助綁定主播ID；（注：如需承辦代為上架之產品，產生實際銷售並核銷後，承辦方將代扣內地稅點及平台服務費共計銷售額9%）

直播信息

淘寶主播介紹

唐笨笨笨

新浪主播介紹

謝司旻

旅游博主

XIE SIMIN

小红书旅游博主、微博官方认证旅游达人、美图秀秀旅游博主

主播带你游海南
三亚旅游直播宣传
珠海长隆
广州长隆
新密伏羲山景区 杏花节
洛阳白云山景区
西安黄河直播旅游
迁西龙井关长城漂流
江南春温泉环湖跑
仟那精品酒店合作
熙地港单车生活节启动仪式
郑开马拉松特邀
西安丝绸之路旗袍文化大赛特邀
梁家河、壶口瀑布景区特邀
银基国际旅游度假区特邀
安利纽崔莱健康跑暨xs电音派对特邀
上海春浪、南京百威、香港奶油田电音节特邀网红等

XIE SIMIN PERSONAL DATA

第十一屆澳門國際旅遊（產業）博覽會
11.ª Expo Internacional de Turismo (Indústria) de Macau
11th Macao International Travel (Industry) Expo
MITE

直播信息

ufi Approved International Event

Facebook 及淘寶主播介紹

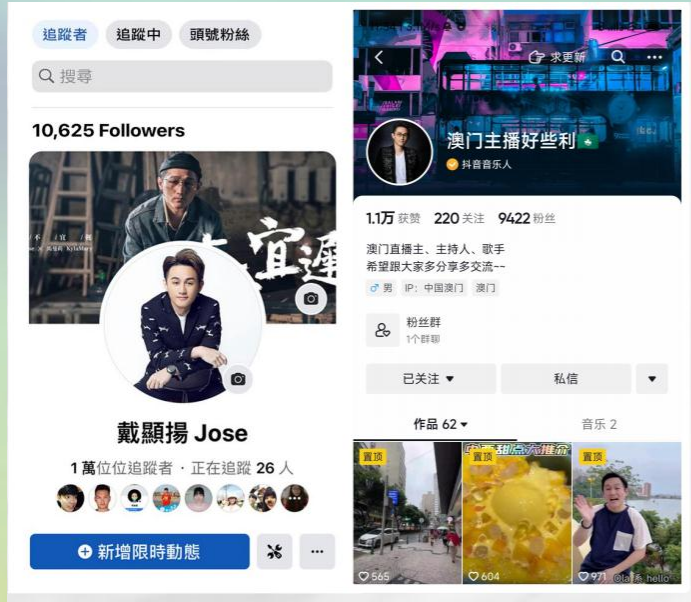

戴顯揚 Jose

暱稱：澳門好些利

標籤：
澳門雙語主播/澳門文化传播大使/澳門著名主持人/潮流達人

全網粉絲量：65,360

邱國晴 Emily

暱稱：晴晴一家

標籤：
2019澳門小姐亞軍/TikTok主播

全網粉絲量：285,000

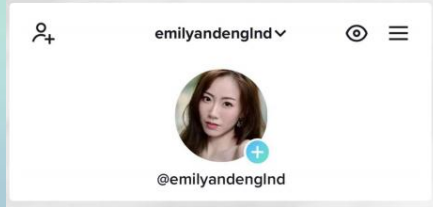

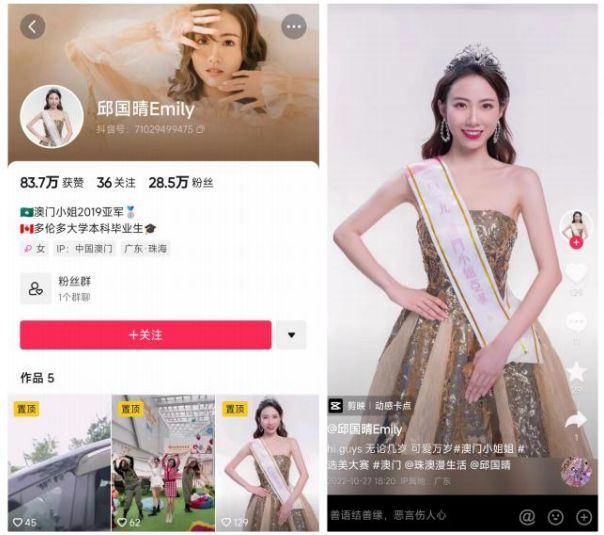

直播信息

Facebook 及淘寶主播介紹

容甄甄 Vicky

暱稱：甄甄嚴選

標籤：
澳門淘寶抖音主播/吃貨達人/時尚達人

全網粉絲量：50,016

余佩欣 Yuki

暱稱：澳門靚媽Yuki

標籤：
澳門淘寶主播/母嬰達人
美食達人

全網粉絲量：23,086

第十一屆澳門國際旅遊（產業）博覽會
11.ª Expo Internacional de Turismo (Indústria) de Macau
11th Macao International Travel (Industry) Expo
MITE

直播信息

Facebook 及淘寶主播介紹

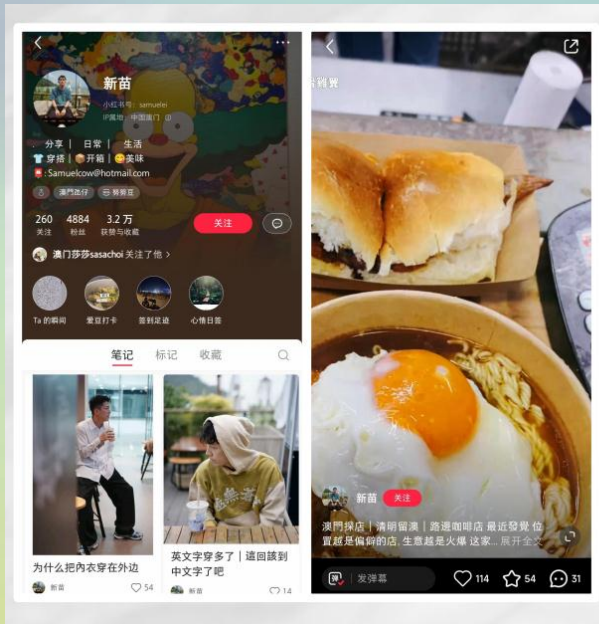

Samuel

暱稱：苗選好物

標籤：
澳門淘寶主播/澳門美食達人/探店達人/穿搭達人

全網粉絲量：12,313

姚巧琪 Smile

暱稱：澳門金妤小姐

標籤：
澳門淘寶主播/親子/美容/零食/生活用品

全網粉絲量：10,577

直播信息

Facebook 及淘寶主播介紹

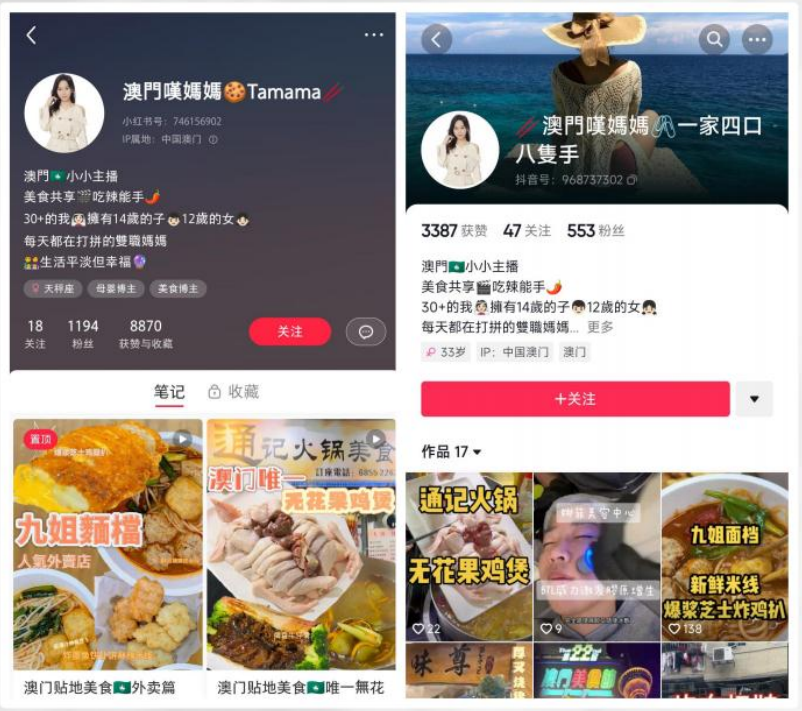

Tamama

暱稱：嘆媽媽日常

標籤：
澳門淘寶主播/美食達人

全網粉絲量： 3,881

澳覓及抖音主播介紹

Anna包包

-曾兩度獲話劇「最佳女配角」 廣告演員
-新媒體攝製小編
-具司儀經驗且擔任小司儀導師
-澳覓常駐資深帶貨主播，做過銀河、金沙、旅博會、工展會、粵澳名優等大場直播
-性格活潑開朗會帶動氣氛，全能型主播
-澳覓直播平台有固定粉絲團

-可廣東話、普通話、英文

第十一屆澳門國際旅遊（產業）博覽會
11.ª Expo Internacional de Turismo (Indústria) de Macau
11th Macao International Travel (Industry) Expo
MITE

直播信息

ufi Approved International Event

澳覓及抖音主播介紹

Hila Chan
青蛙

兒童院舍舍監
管理學碩士
國家註冊營養師
千萬流量網紅視頻製作人
澳門Top One直播平台男主播
八五三酒品澳門區代理

吳婉欣

-蓮花衛視主持人
-長期主持電視節目
-長期運營個人抖音直播間並拍攝探店視頻
-澳覓澳覓常駐資深帶貨主播，做過銀河、金沙、旅博會、工展會、粵澳名優等大場直播
-澳覓直播平台有固定粉絲團
-可廣東話、普通話、英文

直播信息

ufi Approved International Event

澳覓及抖音主播介紹

Mika

線下自營實體公司，一人管理超過 10 多個獨家品牌，提供多種選擇，包括無酒精飲料、麥片、零食、水果酒、休閒酒、著名的葡萄酒莊園和精品酒莊，擁有超過 50 個 SKU。個人高超的選品能力以及餐飲圈子資源，塑造他成為一個實實在在的帶貨主播，調酒能手教會觀眾如何醉大體驗各種產品。

“芒果V直播澳門賽區”第三名
“芒果V直播澳門賽區”最佳男主播

K君

-健人K君，
-澳門大學中文系碩士，娛樂及帶貨皆可，
-直播類型以陽光型格、自信真誠、風格為主
-自小接觸各類酒水，做過酒水代理直播
-曾在第十屆旅博會任主播

“芒果V直播澳門賽區”二十強選手

雲直播參與流程

1	向大會報名申請，**5月31日截止報名**
2	簽署授權書，**詳見附件一**
3	**淘寶及抖音：**選品及填妥表格，**詳見附件二** **澳覓直播：**選品及填妥表格，**詳見附件三；**簽署澳覓合作協議，**詳見附件四**
4	提交產品資質及圖片、文字（手卡）**詳見附件五**、短視頻介紹　　**備註：須於5月31日前提交**
5	**6月5日，**主辦方通知審核通過結果，及直播時間段安排
6	**6月12-6月23日，**郵寄/遞送樣品至澳門友誼大馬路1023號南方大廈四樓I座，萬國集團
7	**6月30-7月2日，**展館直播——運營方推送給展商訂單——展商安排物流並向運營方提供物流單號——運營方錄入系統
8	淘寶直播、抖音直播對賬結算T+30（貨款在平台由運營方代收，在展商發貨後T+30天結算）；澳覓直播直接由平台與展商結算，T+15天結算；

直播帶貨展商須準備之資料

① 品牌的中國內地商標註冊證或澳門商標註冊證

- 內地展商須提交中國內地商標註冊證,不接受「商標註冊申請受理通知書」;
- 需要提供產品中文及英文名稱商標註冊,註冊名稱須與產品包裝所顯示的名稱相符；
- 商標註冊證須完整顯示核定使用商品 / 服務項目的分類,註冊分類須與實際入駐產品分類相符,如沒有中國內地商標註冊證，則可提交澳門商標註冊證。

② 品牌授權書

- 如展商就是品牌方,展商須簽發授權書予承辦單位委託負責雲直播之公司；
- 如展商並非品牌方或品牌商標註冊人,而是代理或貿易商，展商須從品牌方得到直接授權 /或提供文件證明雙方關係,再簽發授權書予承辦單位委託負責雲直播之公司;
- 所有授權書必須有公司蓋章及注意授權有效日期；
- 如沒有由品牌簽發的授權書,可以提供完整採購憑證，如：採購發票。

③ 海關進口貨物報關單(如有)

- 如產品從外地原裝進口,請提供該產品的「海關進口貨物報關單」;
- 不接受「進口備案憑證」;

直播帶貨展商須準備之資料

④ 其他產品資質（如有）

- 檢驗報告；
- 證書；
- 許可證： 如食物製造廠牌照 / 食品經營許可證。

⑤ 樣品

- 需提供樣品給 KOL 作直播：
- 消耗品需要 5 - 10 份（視乎具體產品待定）/ 非消耗品可以要求歸還。

⑥ 單個直播帶貨平台庫存

- 食品手信類： 50 - 100 件起；
- 文化創作： 50 - 100 件；
- 婚慶類： 20 件起；
- 珠寶類：20 件起；
- 旅遊類：不限。

直播帶貨展商須準備之資料

⑦ 物流

- 品牌方(或參展商)自行安排物流，產品包郵

⑧ 發貨時限

- 中國內地訂單需在 48 小時內安排發貨及提供物流單號；
- 跨境訂單需在 72 小時內安排發貨及提供物流單號；

⑨ 公司證件

- 澳門展商須提供開業聲明書(M1)、
- 營業稅單(M8)和堂食牌照等證明副本或電子檔及與M1上甲方名稱一致之銀行帳號副本；
- 內地展商須提供蓋章的營業執照證明副本或電子檔，及相應銀行賬戶信息；

參加澳覓直播須準備之資料

合作需要提供資料：

1、簽訂合作合同文件（本次合作，統一費率5%）

2、提供商家M1、M8

3、提供銀行帳號（收款名必須要與M1一致）

需準備合作產品內容（會有專人對接）：

1、準備商家基礎相關信息（如地址電話、門頭圖等）

2、準備合作產品相關信息（如產品圖片、產品內容和各自原價、優惠價，限制條款等）

3、填寫澳覓直播商品上線資料表格

圖片素材要求

如品牌方(或參展商)有產品詳情圖，可以參考以下規格，我們會為品牌按要求調整；
若沒有產品詳情圖請盡量則提供產品主圖或白底圖。

素材	注意事項
1) 產品主圖	➢ 主圖不得少於 5 張，必須是 800*800 像素的正方形，每幅圖像不得超過 2MB; ➢ 主體展示清晰完整，背景氛圍乾淨、美觀，氛圍背景元素及顏色簡單，最好不要超過 4 種;·無過度修圖，無過度修飾，整體協調，字體一樣，表達賣點清晰； ➢ 主圖必須有最少一張白底圖，要求同上（主體展示清晰完整，保證上下貼邊或左右貼邊，儘量撐滿整個畫布不要留白邊）
2) 產品詳情頁海報	➢ 詳情頁寬度 750-800 像素，長度不限，但是儘量在 12-18 張，不得超過 3MB（最好在單張 500K，連體圖片3MB 以內，如果是單張，建議設定高度為 950 像素左右，可在手機屏幕作全屏展示）
3）產品手卡	➢ 提供產品介紹及優勢，詳見附件：產品手卡

第十一屆澳門國際旅遊（產業）博覽會
11.ª Expo Internacional de Turismo (Indústria) de Macau
11th Macao International Travel (Industry) Expo

MITE

ufi Approved International Event

有意參加雲直播展商
可即掃描二維碼
於官網注冊登記

第十一屆澳門國際旅遊（產業）博覽會
11.ª Expo Internacional de Turismo (Indústria) de Macau
11th Macao International Travel (Industry) Expo

MITE

ufi Approved International Event

謝謝觀看！
期待在旅博會現場與你見面！